TIXIT

여행상품 운영과 마케팅을 하나로 잇는 AI통합 여행IT

주식회사 틱스잇 · 회사소개서



© 2026 TIXIT Inc. All rights reserved.

틱스잇은 여행 업무를 이해하고 시스템을 만듭니다

2015년 설립 · 소프트웨어 연구·개발, 솔루션 공급, 시스템 통합

틱스잇은 여행상품·예약 소프트웨어를 개발하고 시스템 통합을 수행합니다.
RADIX는 상품·예약·판매를 관리하고 틱스잇의 BTMS는
기업출장의 예약 요청과 관리 업무를 나눕니다.

네이버 해외패키지 메타검색 시스템과
쿠팡 호텔의 아고다 API 연동도 개발했습니다.
2026년에는 외국인 관광객이
한국 여행상품·K-체험패스·쿠폰을 찾는
여행 플랫폼을 개발했습니다.

현재 제품·서비스에는 AI 에이전트 기반 여행상품 분석·판매·마케팅 플랫폼 Radix AI와
방한 여행자 서비스 KoreaGenie가 있습니다.



© 2026 TIXIT Inc. All rights reserved.

Radix AI는 여행상품 분석을 판매·마케팅으로 연결합니다

생성형 AI 응용기술 · 자연어 분석에서 상품 등록·판매까지

Radix AI는 AI 에이전트를 이용해 여행상품 URL이나 자연어 설명에서
일정·가격·옵션 등의 정보를 분석하고 등록 가능한 상품 정보로 정리합니다.

정리한 정보는 상품 전시와 판매에 활용하며, 같은 상품 정보로
상세페이지·홍보 이미지·영상·SNS 콘텐츠를 제작해 마케팅으로 연결합니다.



© 2026 TIXIT Inc. All rights reserved.

Radix AI는 여행 운영·마케팅·공공 안내 기능을 포함합니다

Radix Travel · Radix Content · Radix Public

각 기능은 다루는 자료와 업무 흐름에 따라 구분됩니다.

Radix Travel

투어·체험·패키지 상품의 일정·옵션·가격·재고·예약 정보를 관리하는 구성을 제안합니다. 같은 상품 정보로 대표 이미지와 일정 안내 자료, SNS 콘텐츠를 만들며 제휴 판매채널 연동은 선택형입니다.

Radix Content

기업의 상품·서비스 설명에서 핵심 메시지를 추려 대표 이미지, 정보 요약 이미지, SNS 카드와 이벤트 안내 콘텐츠로 구성합니다. 웹사이트 게시와 채널별 버전 관리는 선택형입니다.

Radix Public

공지·정책·보도자료의 핵심 내용과 일정·수치를 구분해 시민 안내 이미지, 카드뉴스, 일정 안내와 수치 인포그래픽으로 구성합니다. 홈페이지 게시와 SNS 배포 관리는 선택형입니다.



© 2026 TIXIT Inc. All rights reserved.

KoreaGenie는 여행 정보와 현지 요청을 잇습니다

방한 여행자를 위한 다국어 정보·쿠폰·예약 안내

KoreaCoupon과 KoreaGenie는 하나의 방한 여행 서비스입니다.

이용자는 언어를 선택해 한국 여행·생활 정보와 쿠폰을 살펴보고,
숙박·투어·체험 예약이나 레스토랑·공연 이용에 관한
도움을 요청할 수 있습니다.

이동·음식·쇼핑에 관한 요청은 1:1 지원으로 연결되며,
한국 상품 구매와 해외 배송도 요청할 수 있습니다.



© 2026 TIXIT Inc. All rights reserved.

설립 이후 여행 플랫폼과 RADIX를 개발했습니다

2015–2017 · 법인 설립·연구소 인정·여행 플랫폼·RADIX 등록

- **2015.12.21** 틱스잇 법인 설립
- **2016.07.01** 기업부설연구소 최초 인정
- **2016년** 세중 트래져 기업복지 여행 플랫폼 개발
- **2016년** 나도 NADOYO 모바일 앱 개발, 세중과 틱스잇 BTMS 1.0 구축 수주
- **2017.01–2018.04** 뉴로게이저 뇌 데이터 분석 플랫폼 개발
- **2017.09.08** RADIX 프로그램 저작권 등록

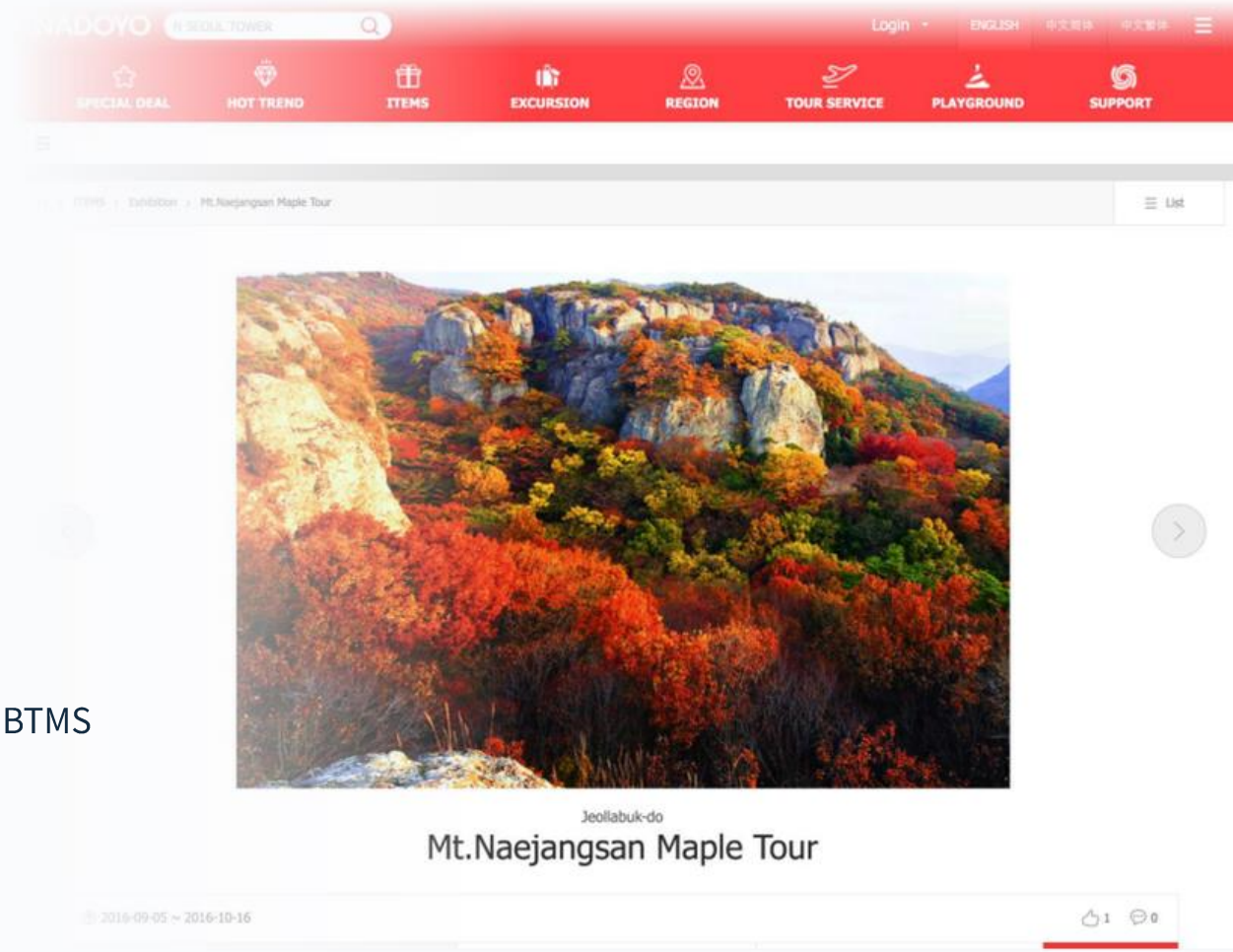

© 2026 TIXIT Inc. All rights reserved.

TIXIT 연혁

2018년 현지투어 플랫폼을 개발하고 BTMS 2.0 협업을 시작했습니다

채널 연동 PoC · 패키지 검색 PoC · 휴가지원 · 현지투어 · BTMS

2017.08–2018.01	투어·액티비티 공급채널·판매채널 연동 PoC
2018.01–04	패키지 검색·예약 PoC
2018.03–06	한국관광공사 근로자 휴가지원 여행상품을 SK베네피아에 제공하는 플랫폼 개발
2018.04–08	네이버 현지투어에 해외 투어·액티비티 상품을 공급하는 플랫폼 개발
2018.07–12	틱스잇 BTMS를 기업출장에 적용하고 BTMS 2.0 고도화 협업 시작

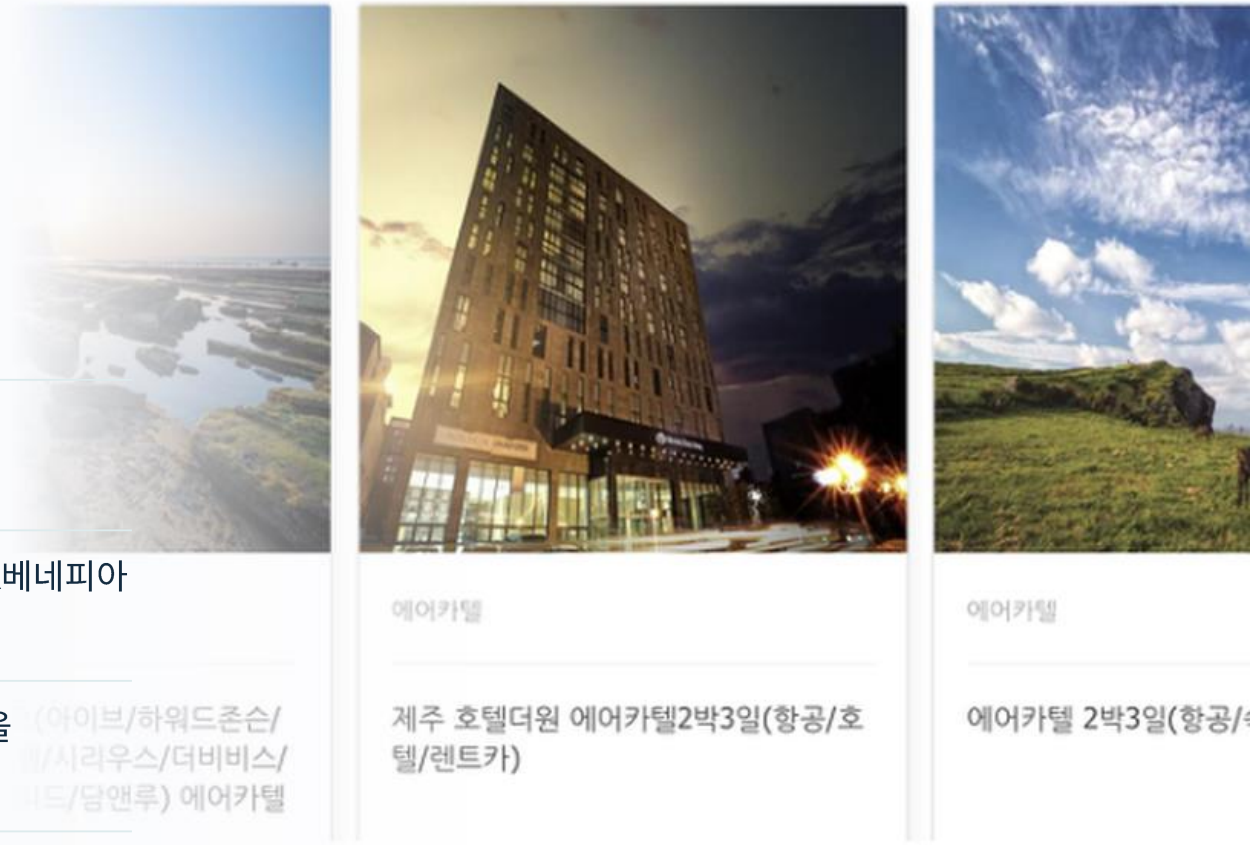

© 2026 TIXIT Inc. All rights reserved.

TIXIT 연혁

2019년에는 출장·여행 채널·숙박 분야의 과업을 수주했습니다

BTMS 관리자 고도화 · 투어·액티비티 채널 · 국내숙박 화이트라벨



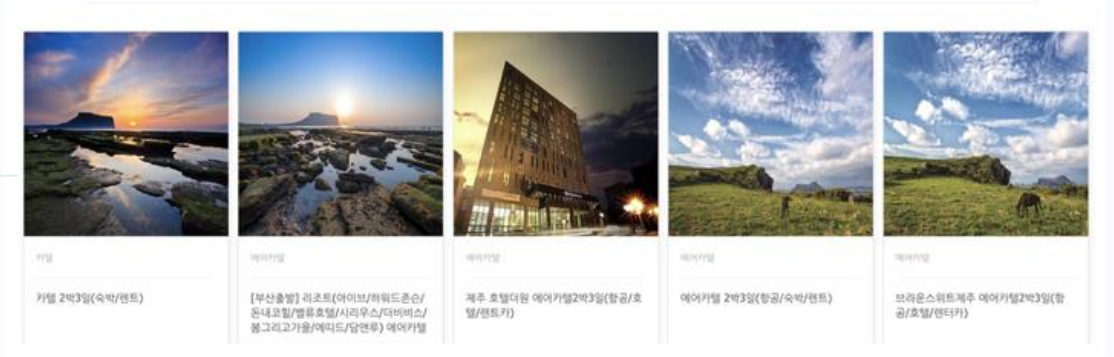

기업출장

BTMS 관리자 기능 고도화, 신규 관리자 시스템·
BTMS 고도화, BTMS 고도화·클라이언트 리뉴얼 수주

여행상품

투어·액티비티 운영 유지보수와 채널 추가·관리자 기능
고도화, 네이버 해외패키지 메타검색 추가 업무 수주

복지·숙박

베네피아 제휴 시스템 유지보수와 국내숙박
화이트라벨 개발 수주

기타

현대오토에버의 현대자동차 CCS 서비스
사양 저작도구 개발 수주

© 2026 TIXIT Inc. All rights reserved.

TIXIT 연혁

2020년 BTMS 운영과 해외패키지 모바일 개발을 수주했습니다

기업출장 관리자 · 해외패키지 · 투어·숙박





기업출장 유지보수	틱스잇 BTMS·B2B 관리자 시스템 유지보수·서포트팩 추가 개발 수주
기업출장 신규 과업	2020년 1차 BTMS·신규 관리자 프로젝트 수주
해외패키지	베네피아 모바일 개발 수주
투어·액티비티	관리자 시스템 운영 대응·이관 수주
복지·숙박	베네피아·국내숙박 화이트라벨 유지보수·서포트팩 추가 개발 수주

© 2026 TIXIT Inc. All rights reserved.

TIXIT 연혁

틱스잇 BTMS를 2.0으로 고도화하고 여행 연동 범위를 넓혔습니다

2018–2024 BTMS 2.0 협업 · 2019–2026 통합 이력 · 패키지 검색·호텔

기업출장

틱스잇 BTMS 2.0 고도화(2018–2024 협업)
와
B2B 관리자 시스템 개발

해외패키지

네이버 해외패키지 메타검색 시스템 개발

국내숙박

국내숙박 화이트라벨 개발

호텔

쿠팡 호텔에 아고다 숙박 API 연동

기업출장



해외패키지

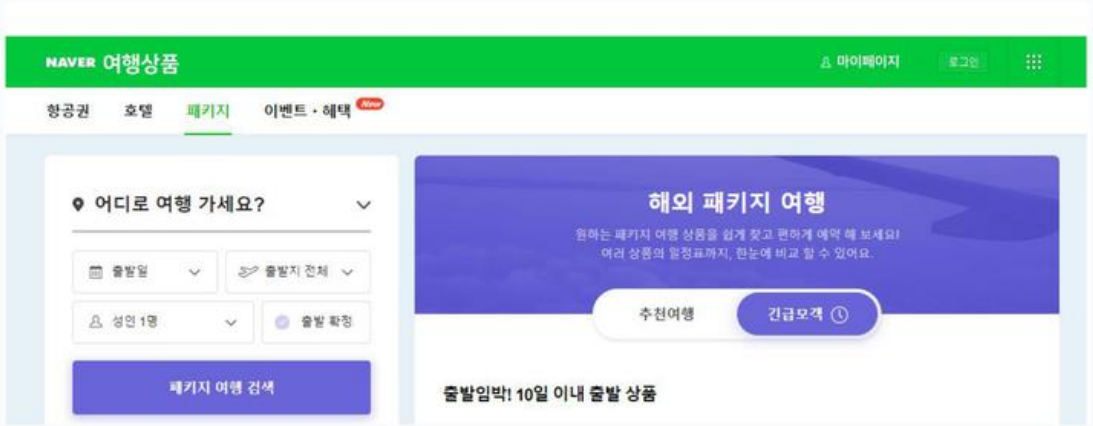

© 2026 TIXIT Inc. All rights reserved.

TIXIT 연혁

2026년 외국인 관광객용 여행 플랫폼과 BTMS 3.0 AI를 개발했습니다

관광바우처사업 · 틱스잇 자체 여행 플랫폼 · 플랫폼 파트너 LG U+

관광바우처·체험관광

외국인 관광객 대상
체험관광 예약 플랫폼 구축
및 운영 자동화 서비스 개발

관광바우처·출장여행

생성형 AI 기반 출장여행
정보검색 플랫폼 구축·고도화에
BTMS 3.0 AI 개발·적용

자체 여행 플랫폼

외국인 관광객 대상 한국
여행상품·K-체험패스·쿠폰
서비스 개발

상품 운영

Radix AI 확장으로 비정형
상품 자료를 등록 초안으로
정리하고 판매조건 검토

자체 여행 플랫폼

LG U+

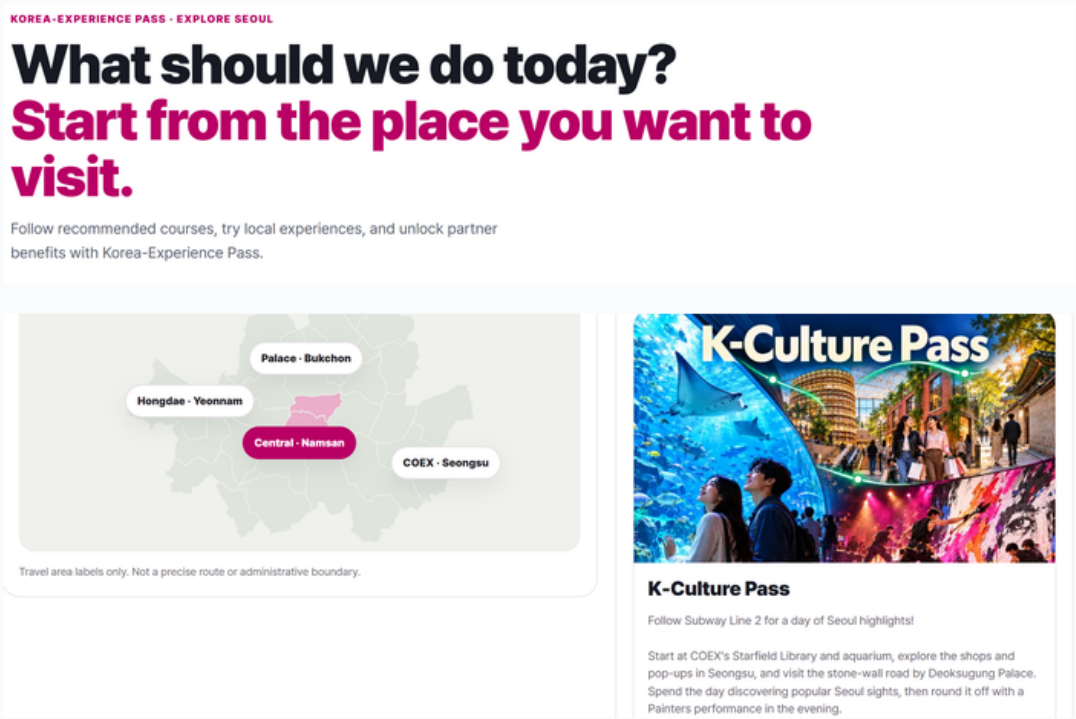

© 2026 TIXIT Inc. All rights reserved.

RADIX는 예약상품의 등록·판매·좌석 선택을 관리합니다

상품·카테고리 관리 · 예약·판매 · 관리자 대시보드 · 좌석예약

RADIX는 예약상품 판매와 콘텐츠 관리를 위한
틱스잇 플랫폼입니다.
운영자는 상품 콘텐츠·카테고리·판매 정보를
관리하고 통계·대시보드에서 현황을 확인합니다.
좌석예약 모듈에서는 관리자가 좌석 배치·등급을
설정하고 이용자가 웹·모바일에서 좌석을 선택합니다.
실시간 항공·호텔 시스템 연동은 추가 기능입니다.

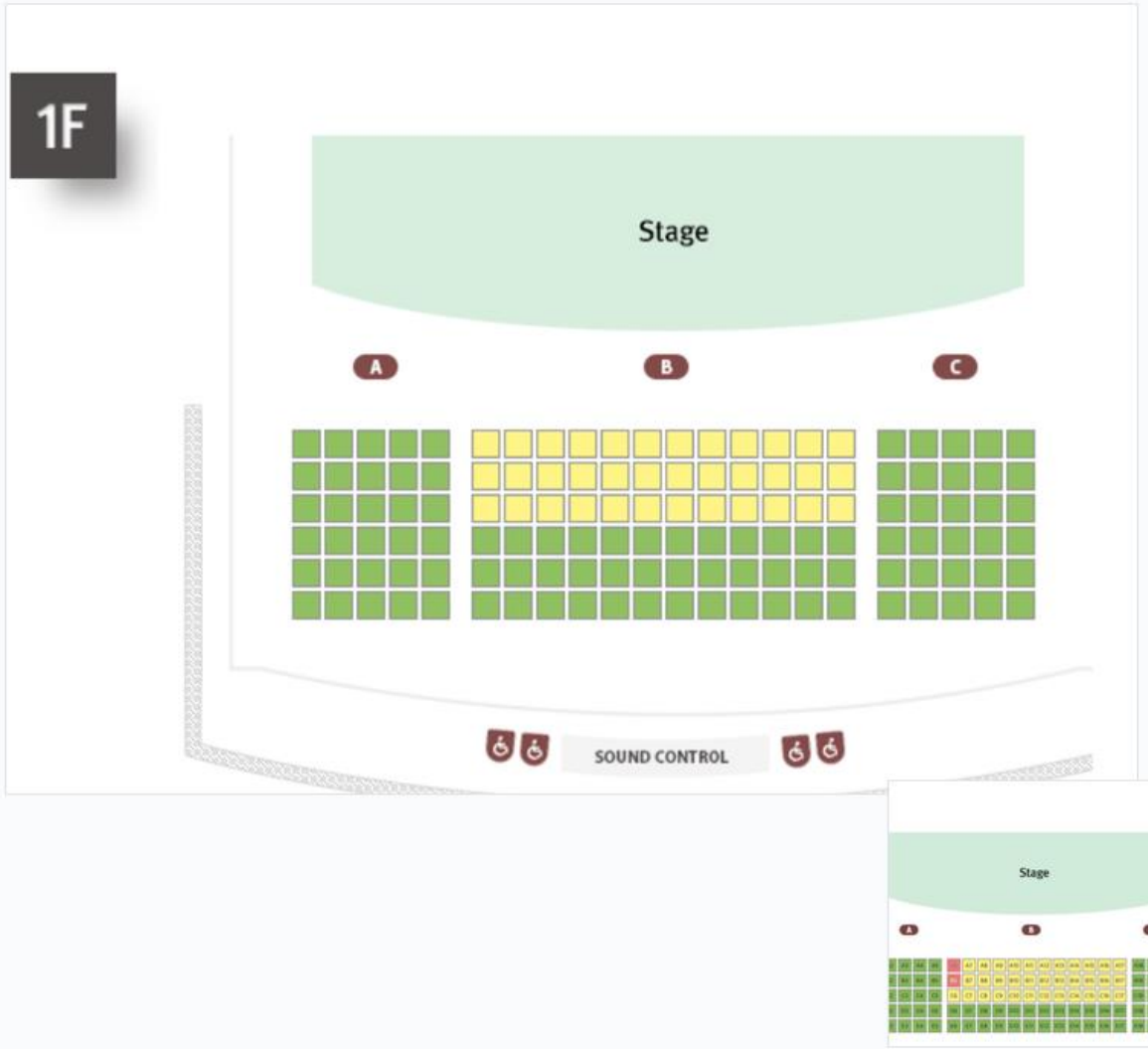

© 2026 TIXIT Inc. All rights reserved.

틱스잇의 외국인 관광객용 여행 플랫폼을 개발했습니다

2026 · LG U+ 협력 · AI를 활용한 상품 운영

틱스잇이 개발한 이 플랫폼에서 외국인 관광객은
한국 여행상품·K-체험패스·쿠폰을 살펴볼 수 있습니다.
상품 등록에는 Radix AI를 확장해 비정형 자료에서
등록 초안을 만드는 기능을 적용했습니다.
관리자 화면에는 AI 에이전트 제임스와 찰스가 있습니다.
제임스는 방문·운영 데이터를 분석하고,
찰스는 판매 조건을 조정합니다.



© 2026 TIXIT Inc. All rights reserved.

2026년 외국인 체험관광 예약 플랫폼을 구축했습니다

관광공사 관광바우처사업 · 외국인 관광객 · 운영 자동화

2026년 관광공사 관광바우처사업에서 외국인 관광객 대상 체험관광 예약 플랫폼을 구축했습니다.
이 사업의 운영 자동화 서비스도 개발했습니다.

북촌한지스튜디오 예약 홈

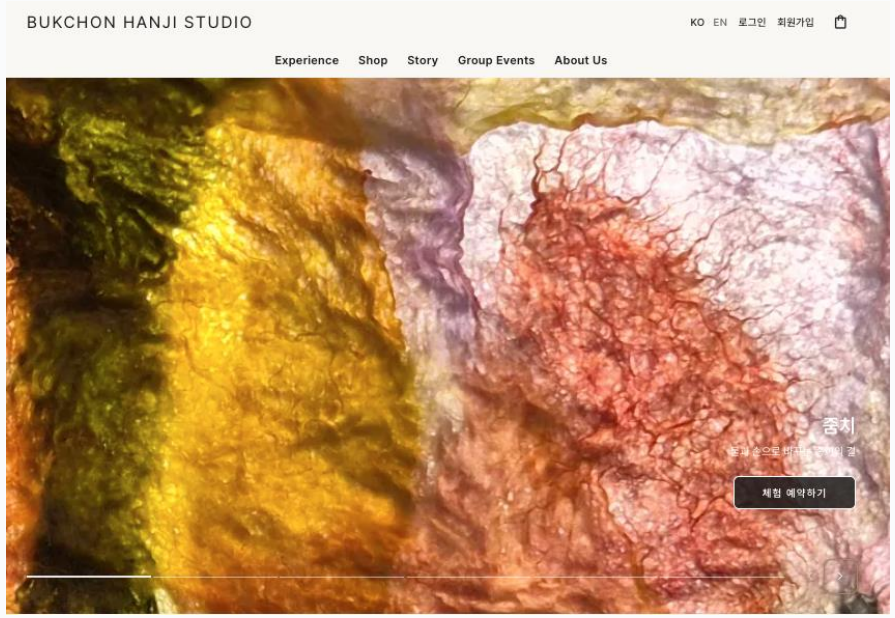

한지 체험 프로그램 목록

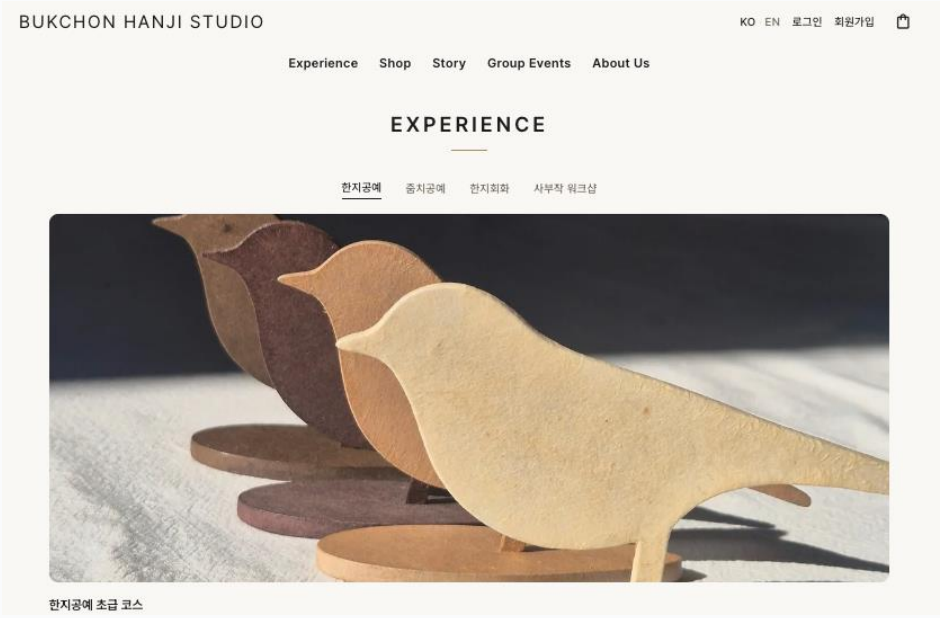

© 2026 TIXIT Inc. All rights reserved.

BTMS 3.0 AI를 출장여행 정보검색 플랫폼에 적용했습니다

2026 관광공사 관광바우처사업 · 생성형 AI 기반 구축·고도화

관광공사 관광바우처사업에서 BTMS 3.0 AI를 개발했습니다.
생성형 AI 기반 출장여행 정보검색 플랫폼의 구축·고도화 서비스에 이를 적용했습니다.

BTMS 항공편 검색

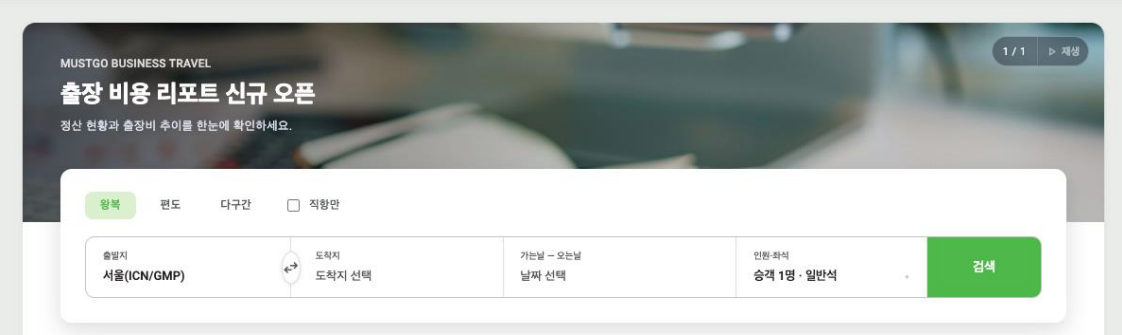

BTMS AI 추천·비교



© 2026 TIXIT Inc. All rights reserved.

틱스잇의 기업출장 솔루션 BTMS를 2.0으로 고도화했습니다

2018–2024 · 틱스잇 자체 솔루션 · 항공·호텔 예약과 관리

틱스잇은 세중과 진행한 BTMS 1.0을
바탕으로 2018–2024년 타이드스퀘어의 요구사항을
반영해 자체 BTMS를 2.0으로 고도화했습니다.
출장자의 예약 요청, 기업 관리자의 조직·출장 규정
관리, 여행사 관리자의 예약 접수를 지원합니다.
항공·호텔 예약과 자동발권·정산 기능을 확장했습니다.

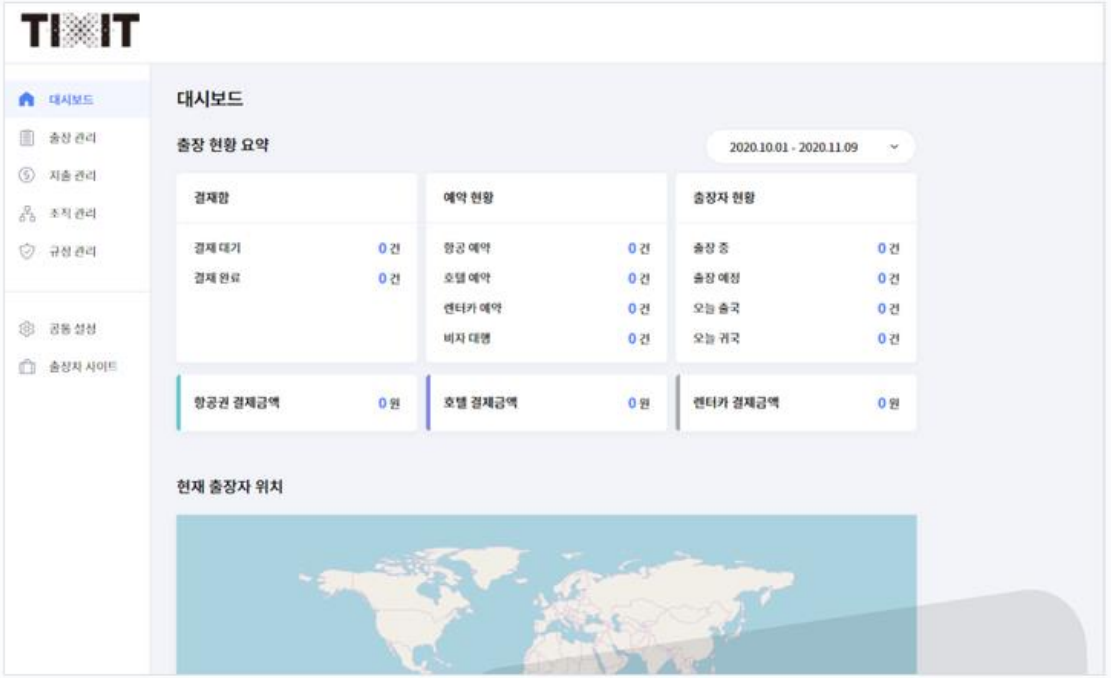



© 2026 TIXIT Inc. All rights reserved.

네이버 해외패키지 메타검색 시스템을 개발했습니다

여행사 상품 데이터 수집·표준화·전송

여행사마다 형식이 다른 해외패키지 상품 데이터를 수집해 공통 형식으로 표준화했습니다. 이를 네이버 해외패키지 검색 서비스에 전송해 여러 여행사의 상품이 검색 결과에 노출되도록 하는 메타데이터 시스템을 개발했습니다.

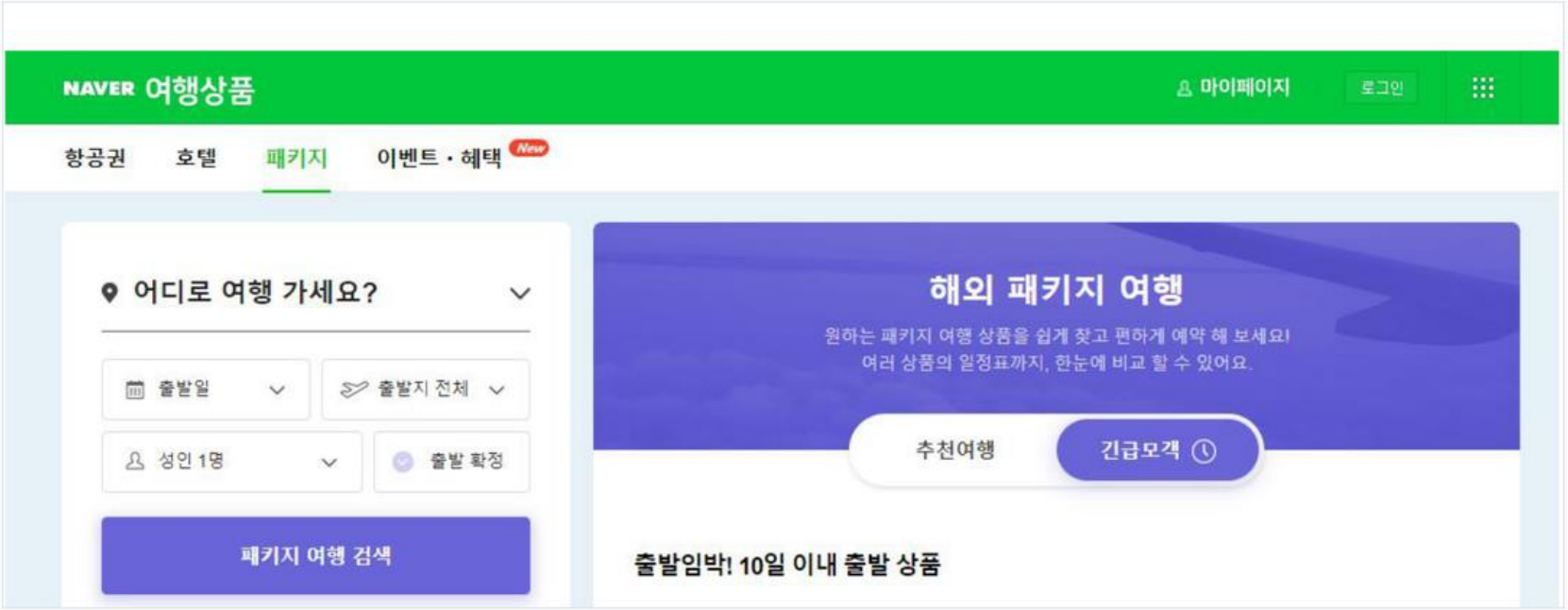

© 2026 TIXIT Inc. All rights reserved.

쿠팡 호텔에 아고다 API를 연동했습니다

기존 익스피디아 연동 · 아고다 숙박 API 추가

기존 쿠팡 호텔에는 익스피디아만 연동되어 있었습니다.
틱스잇은 여기에 아고다 숙박 API를 추가로 연동했습니다.

숙박 공급사 연동

기존 **익스피디아** →

추가 **아고다 숙박 API** →

쿠팡 호텔

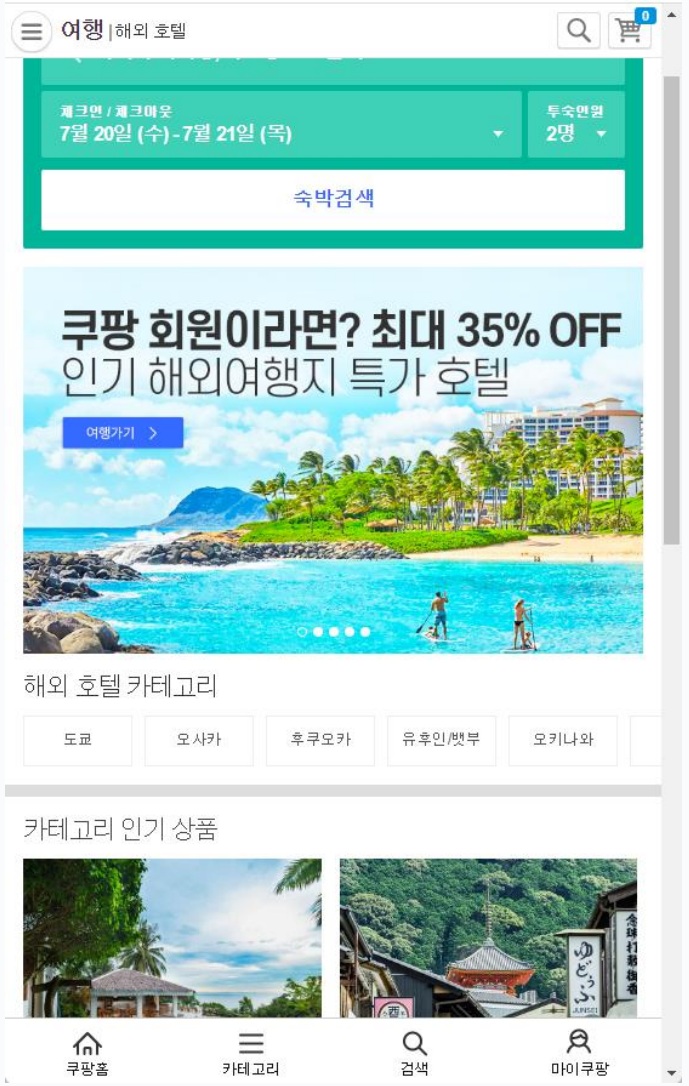

© 2026 TIXIT Inc. All rights reserved.

네이버 현지투어에 해외 투어 상품을 공급하는 플랫폼을 개발했습니다

BeMyGuest 등 해외 투어·액티비티 상품 공급

BeMyGuest 등의 해외 현지투어·액티비티 상품을
네이버 현지투어 채널에 연동·공급하는
플랫폼을 개발했습니다.
여행사 상품 데이터를 네이버 채널의
상품 분류에 맞춰 전달했습니다.

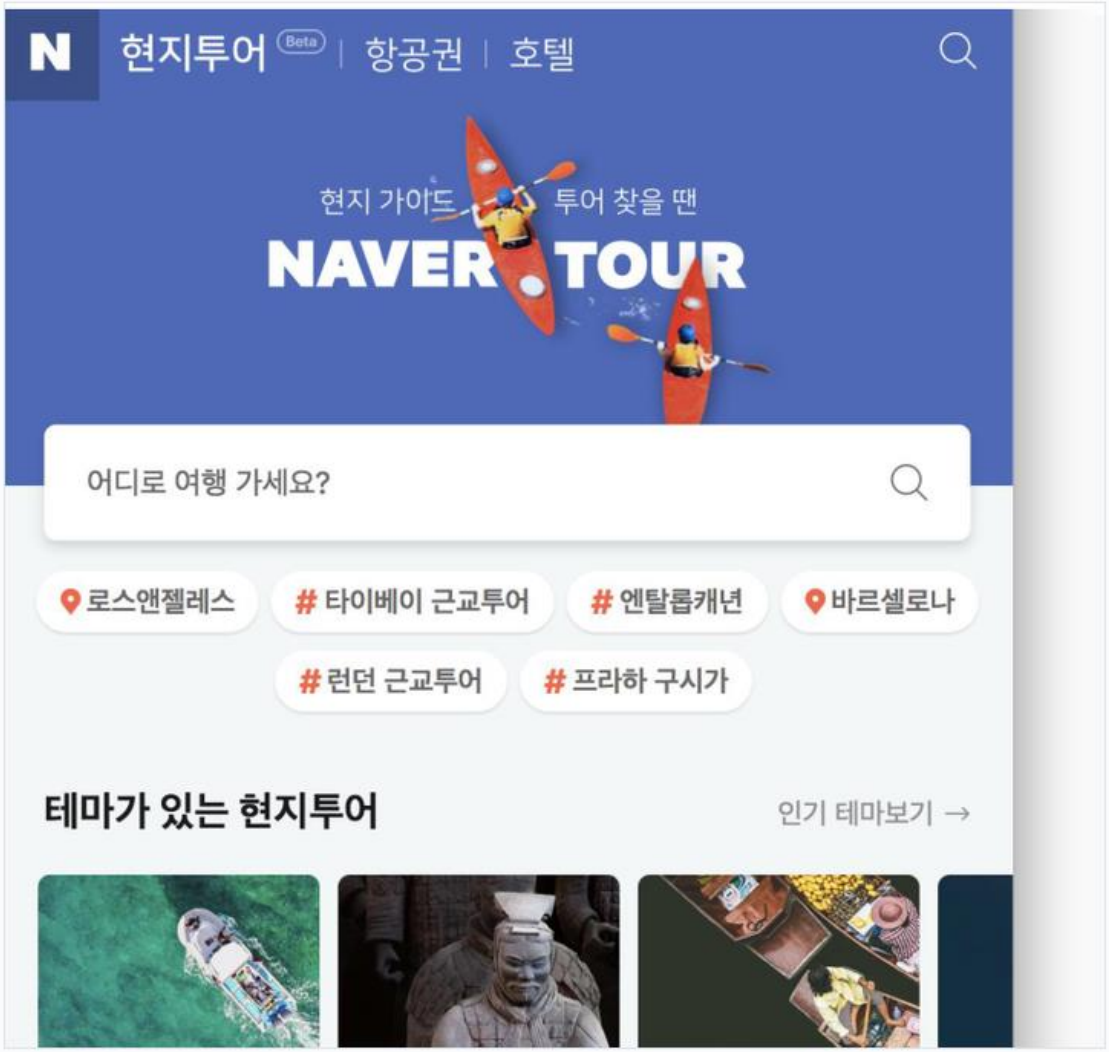

© 2026 TIXIT Inc. All rights reserved.

한국관광공사 근로자 휴가지원 여행상품 플랫폼을 개발했습니다

한국관광공사 근로자 휴가지원사업 · 2018.03–06

한국관광공사 근로자 휴가지원사업의 여행상품을 SK베네피아 서비스에서 제공할 수 있는 플랫폼을 개발했습니다. 기업 임직원이 기존 복지 서비스에서 해당 여행상품을 이용할 수 있도록 구성했습니다.

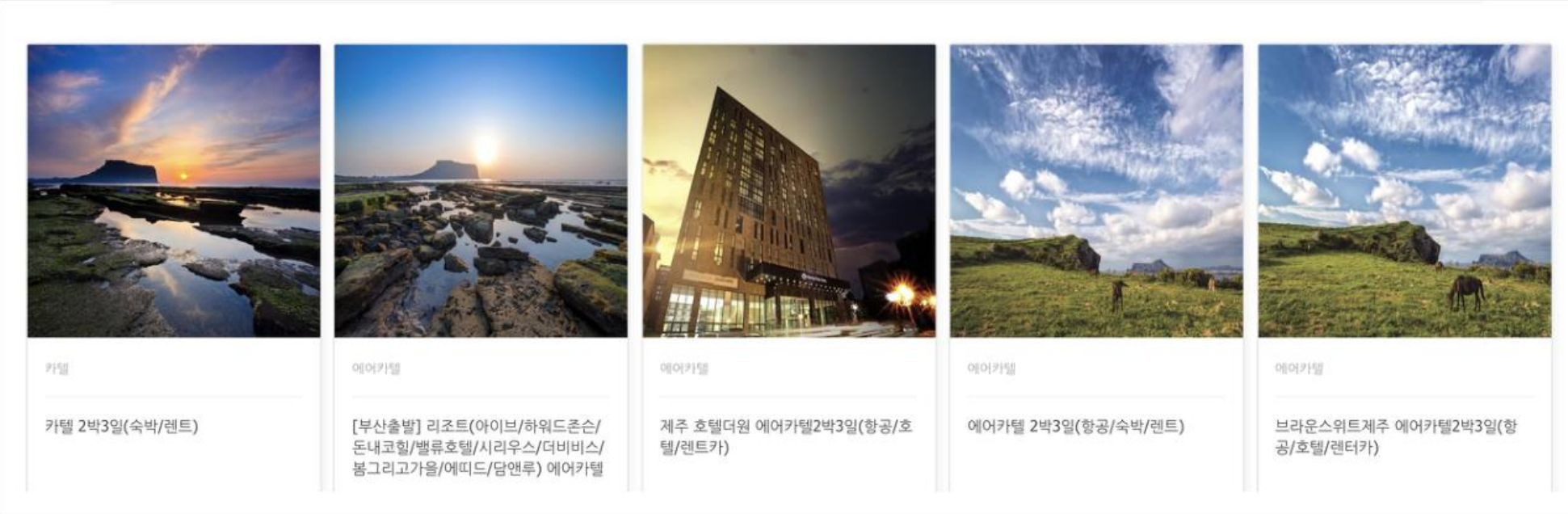

© 2026 TIXIT Inc. All rights reserved.

패키지 검색·예약 PoC를 개발했습니다

여러 여행사 데이터 중앙 저장 · 상품 모델링 · 검색·예약

패키지 상품 탐색

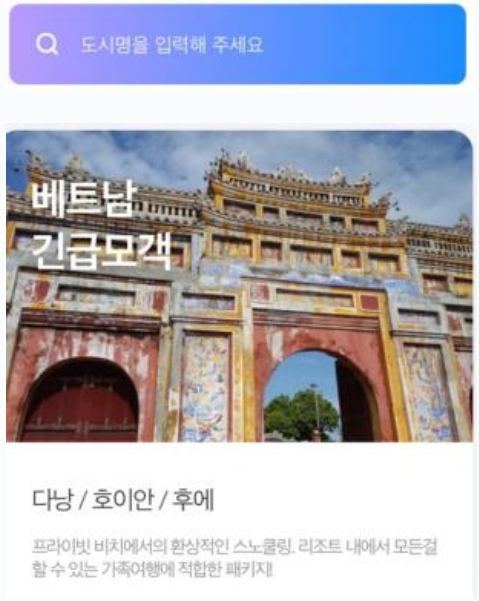

검색 결과 예시

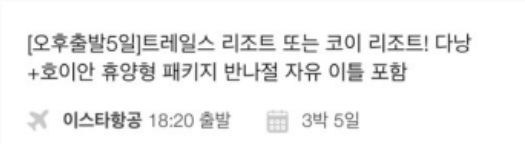

여러 여행사의 패키지 상품 데이터를
중앙에 저장하고 서로 다른 상품 항목을
공통 모델로 추상화했습니다.
최저가 패키지 상품을 검색하고
예약하는 흐름을 시험하는
PoC를 개발했습니다.
네이버 해외패키지 메타데이터 전송
시스템과는 다른 과업입니다.

© 2026 TIXIT Inc. All rights reserved.

투어·액티비티 채널 연동 PoC를 개발했습니다

공급채널·판매채널 관리 플랫폼 · 2017.08–2018.01

투어·액티비티 상품의 공급채널과 판매채널을
관리하는 화이트라벨 플랫폼의 PoC를 개발했습니다.
공급채널과 판매채널 사이의 시스템 연동을 검증했습니다.

공급사 관리 화면



판매채널 PoC 화면

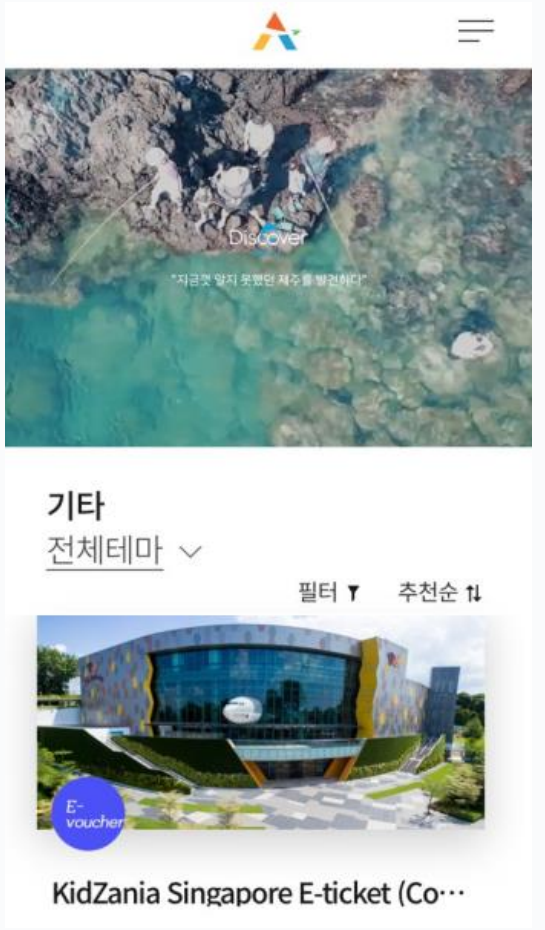

© 2026 TIXIT Inc. All rights reserved.

세중 트래져 기업복지 여행 플랫폼을 개발했습니다

2016.07–11 · 복지포인트 기반 B2B2C 폐쇄몰

세중의 기업 임직원용 복지·보상 플랫폼 ‘트래져’를 폐쇄형 여행상품 서비스로 개발했습니다. 기업이 제공하는 복지포인트를 임직원의 여행상품 이용에 쓰는 B2B2C 구조입니다.

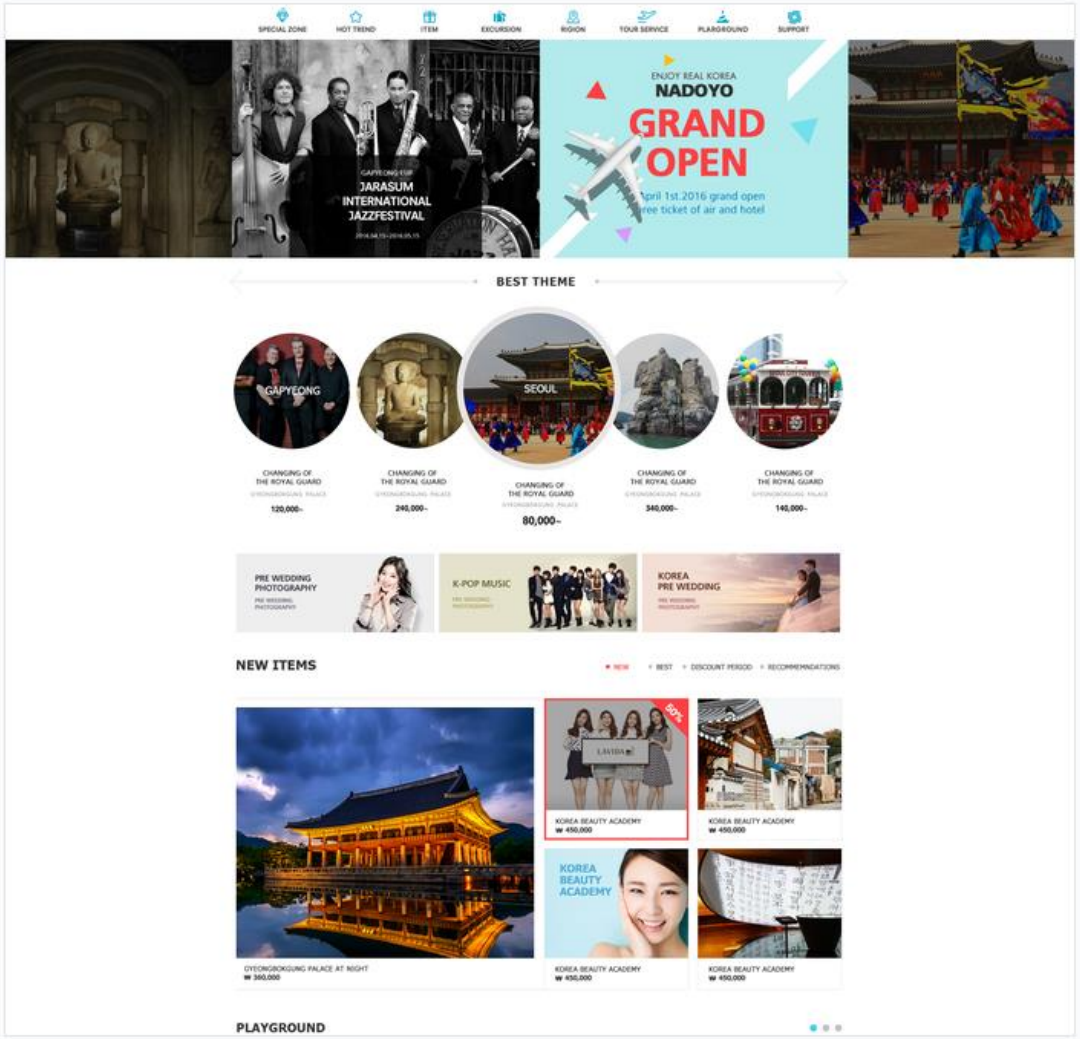

© 2026 TIXIT Inc. All rights reserved.

나도의 NADOYO 웹 포털과 모바일 앱을 개발했습니다

방한 여행자 대상 다국어 관광 정보 · 웹 콘텐츠 연계 모바일 앱

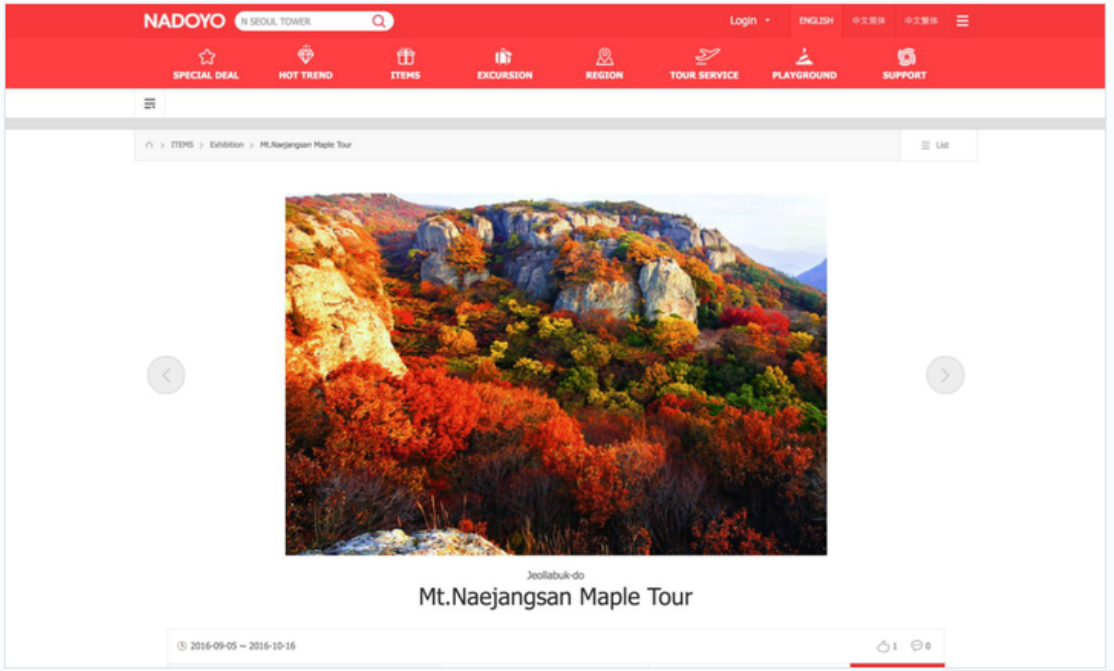

NADOYO 웹 포털은 영어·중국어 등으로
한국 여행·문화 정보를 제공했습니다.
별도로 개발한 모바일 앱은 포털의 콘텐츠를
공유하면서 휴대전화 환경에 맞는
여행상품·현지 정보를 제공했습니다.
두 사례는 KoreaGenie와 다른 서비스입니다.

哪都游
NADOYO

© 2026 TIXIT Inc. All rights reserved.

TIXIT

여행 업무에 필요한
시스템을 함께 만들겠습니다

상품 공급·예약 운영·생성형 AI 응용

프로젝트를 논의하려면 틱스잇에 연락해 주세요.

070-4887-1221 · contact@tixit.kr

www.tixit.kr



© 2026 TIXIT Inc. All rights reserved.